

El IDEAM comunica al Sistema Nacional de Gestión del Riesgo (SNGR) y al Sistema Nacional Ambiental (SINA)
Bogotá D. C., viernes 17 de agosto de 2012
Hora de actualización 11:50 a. m.

CONDICIONES HIDROMETEOROLÓGICAS ACTUALES

Aunque en gran parte del Territorio nacional se registraron lluvias se mantendrá la **ALERTA ROJA** por incendios de la cobertura vegetal, en algunos sectores específicos de las regiones Andina, Caribe, **ALERTA ROJA** por niveles bajos y restricción para la navegación, especialmente en el sector comprendido entre Barrancabermeja (Santander) y San Pablo (Bolívar).

IMAGEN SATELITAL

Imagen GOES-13 * 17 de agosto de 2012 * Hora 9:00 a. m. HLC

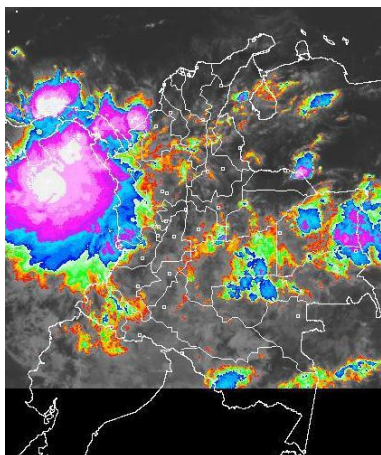

PRONÓSTICO CONDICIONES METEOROLÓGICAS ESPECIALES

MÁS DESTACADO

ALERTA ROJA. PARA TOMAR ACCIÓN **ALERTA NARANJA. PARA PREPARARSE** **ALERTA AMARILLA. PARA INFORMARSE**

- Las lluvias se concentraron principalmente en la región Andina y Orinoquia. El mayor volumen de precipitación se presentó en el municipio de **Quibdó (Chocó)** con **113.1 mm**.
- ALERTA ROJA**. Debido a las condiciones de reducción significativa de las lluvias en los departamentos de: Boyacá, Huila, Tolima, Valle del Cauca, Cauca, Nariño y sur de Cundinamarca y de acuerdo a las tendencias meteorológicas para los próximos días, se espera tiempo seco en gran parte del país y déficit de lluvias en las regiones antes mencionadas. Pueden presentarse moderados desabastecimientos en algunos ríos que sirven de fuente de captación para algunos acueductos.
- ALERTA ROJA**. Amenaza muy alta de incendios de la cobertura vegetal en algunos sectores de las regiones Andina, Caribe.
- ALERTA ROJA**. Niveles bajos en el río Magdalena, especialmente en el sector comprendido entre Barrancabermeja (Santander) y San Pablo (Bolívar). Se espera un descenso moderado en los niveles en el transcurso del día de hoy. Por ésta situación, se recomienda a los usuarios, estar atentos a la información diaria emitida por las diferentes Capitanías de Puertos en las áreas de influencia.
- ALERTA NARANJA**. Amenaza moderada a alta de deslizamientos de tierra en zonas inestables y de alta pendiente en algunos sectores del piedemonte llanero.
- ALERTA AMARILLA**. Por la probabilidad de vendavales en la región Caribe, especialmente en zonas de sabana, esto debido al tránsito de ondas tropicales normales para la época.
- ALERTA AMARILLA**. Por incremento moderado de niveles en los ríos Inírida y Orinoco.

TEMPERATURAS MÁXIMAS

A continuación se relacionan los municipios donde se presentaron temperaturas iguales o superiores a 35.0°C:

| DEPARTAMENTO | MUNICIPIOS |
|--------------------|--|
| ANTIOQUIA | Valparaíso (36.2°C) |
| BOLIVAR | Zambrano (36.0°C), El Carmen De Bolívar (35.4°C), María La Baja (35.0°C) |
| CAUCA | Patía (35.2°C) |
| CESAR | Valledupar (38.2°C), Agustín Codazzi (35.8°C) |
| CUNDINAMARCA | Puerto Salgar (35.4°C) |
| HUILA | Villavieja (36.6°C) |
| LA GUAJIRA | Riohacha (36.5°C), Uribe (36.4°C), Urumita (36.0°C), Hatonuevo (35.8°C), Riohacha (35.6°C) |
| MAGDALENA | Pivijay (35.2°C) |
| NORTE DE SANTANDER | Cúcuta (37.0°C), Sardinata (36.0°C), Tibú (35.0°C) |
| SANTANDER | Sabana De Torres (35.0°C) |
| TOLIMA | Flandes (37.0°C), Valle De San Juan (36.0°C), Ambalema (35.8°C) |

PRECIPITACIONES

A continuación se relacionan los municipios donde en las últimas 24 horas se registraron precipitaciones iguales o superiores a 30.0 mm:

| DEPARTAMENTO | MUNICIPIOS |
|--------------------|--|
| AMAZONAS | El Encanto (41.4) |
| ANTIOQUIA | San Francisco (73.0), Concepción (63.0), Turbo (57.0), Apartado (41.6), El Carmen De Voboral (40.0), Peñol (37.3), Medellín (32.0) |
| CALDAS | Samaná (32.0) |
| CAQUETA | Solano (42.0), Valparaíso (36.5) |
| CASANARE | Chámeza (56.0) |
| CAUCA | El Tambo (80.0) |
| CHOCO | Quibdó (113.1), Bahía Solano (94.0), Istmina (67.0), Condoto (40.0), Medio San Juan (36.0) |
| GUAINIA | Inírida (56.0) |
| META | Cubarral (34.0) |
| NARIÑO | Barbacoas (39.0), Ricaurte (36.8), Barbacoas (33.0), San Andrés De Tumaco (32.7), Magüí (31.0) |
| NORTE DE SANTANDER | Convención (46.8), Tibú (31.6) |
| RISARALDA | Santuario (38.0) |
| SANTANDER | Barrancabermeja (65.2) |
| VALLE DEL CAUCA | Tuluá (31.0) |

ÁREA DEL VOLCÁN CERRO MACHÍN (coordenadas: 4.80 - 75.62)
Cielo entre parcialmente nublado y nublado con lloviznas a diferentes horas del día.
Servicio Geológico Colombiano lo reporta en **NIVEL AMARILLO (III): CAMBIOS EN EL COMPORTAMIENTO DE LA ACTIVIDAD VOLCÁNICA**

| ELEVACIÓN (pies) | DIRECCIÓN | VELOCIDAD | |
|---------------------|-----------|-----------|-----|
| | | NUDOS | KPH |
| 10,000 | SURESTE | 5 | 9 |
| 18,000 | ESTE | 20 | 37 |
| 24,000 | ESTE | 20 | 37 |
| 30,000 | ESTE | 20 | 37 |

ÁREA DEL VOLCÁN NEVADO DEL HUILA (coordenadas: 2.92 - 76.05)
A lo largo de la jornada cielo nublado con lluvias ligeras a moderadas.
Servicio Geológico Colombiano lo reporta en **NIVEL AMARILLO (III): CAMBIOS EN EL COMPORTAMIENTO DE LA ACTIVIDAD VOLCÁNICA**

| ELEVACIÓN (pies) | DIRECCIÓN | VELOCIDAD | |
|---------------------|-----------|-----------|---------|
| | | NUDOS | KPH |
| 10,000 | SURESTE | 5 - 10 | 9 - 18 |
| 18,000 | ESTE | 20 - 25 | 37 - 46 |
| 24,000 | ESTE | 20 - 25 | 37 - 46 |
| 30,000 | ESTE | 20 | 37 |

ÁREA DEL VOLCÁN GALERAS (coordenadas: 1.55 - 77.37)
Condiciones nubladas a lo largo del día con lluvias de variada intensidad.
Servicio Geológico Colombiano lo reporta en **NIVEL AMARILLO (III): CAMBIOS EN EL COMPORTAMIENTO DE LA ACTIVIDAD VOLCÁNICA**

| ELEVACIÓN (pies) | DIRECCIÓN | VELOCIDAD | |
|---------------------|-----------|-----------|---------|
| | | NUDOS | KPH |
| 10,000 | ESTE | 5 - 10 | 9 - 18 |
| 18,000 | ESTE | 20 - 25 | 37 - 46 |
| 24,000 | ESTE | 20 - 25 | 37 - 46 |
| 30,000 | ESTE | 15 - 20 | 28 - 37 |

ÁREA DEL VOLCÁN DEL RUÍZ (coordenadas: 4.89 - 75.32)
En horas de la Mañana predominio de tiempo seco con intervalos nublados. En horas de la tarde lluvias entre ligeras y moderadas.
Servicio Geológico Colombiano lo reporta en **NIVEL NARANJA (II): CAMBIOS EN EL COMPORTAMIENTO DE LA ACTIVIDAD VOLCÁNICA**

| ELEVACIÓN (pies) | DIRECCIÓN | VELOCIDAD | |
|---------------------|-----------|-----------|--------|
| | | NUDOS | KPH |
| 10,000 | SURESTE | 5 - 10 | 9 - 18 |
| 18,000 | ESTE | 5 | 9 |
| 24,000 | ESTE | 20 | 37 |
| 30,000 | ESTE | 20 | 37 |

MAPA DE PRECIPITACIÓN DIARIA

Desde las 7:00 a.m. del jueves 16 de agosto hasta las 7:00 a.m. del viernes 17 de agosto de 2012.

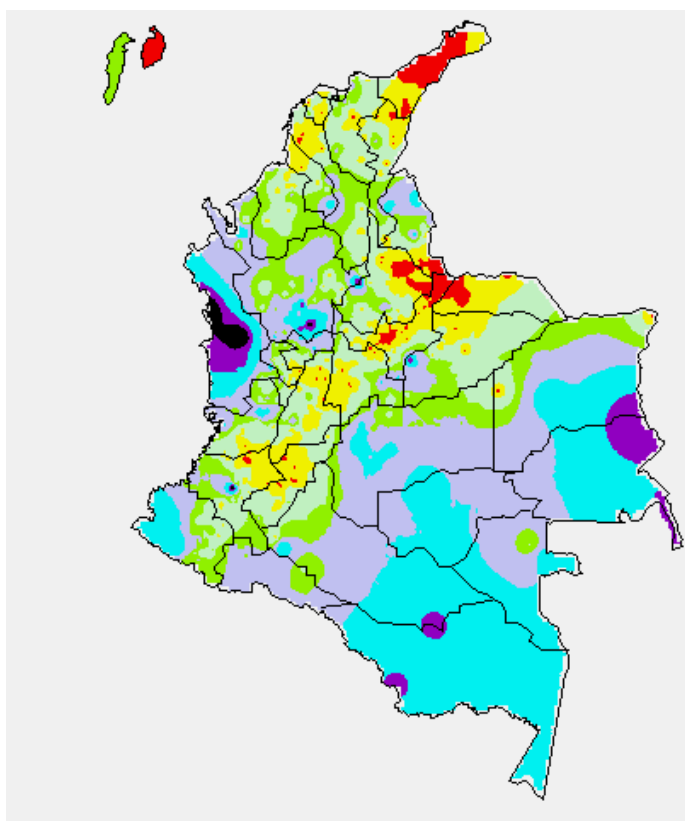

| | | | |
|----------------|----------------|----------------|---------------|
| 0.0 mm | 0.1 a 1.0 mm | 1.1 a 5.0 mm | 5.1 a 10.0 mm |
| 10.1 a 20.0 mm | 20.1 a 40.0 mm | 40.1 a 60.0 mm | > de 60.1 mm |

ESTADO DE LOS EMBALSES

A continuación se relacionan los volúmenes útiles diarios (expresados en porcentaje) de reservas de algunos embalses de acuerdo con información consultada en XM:

| EMBALSE | DEPARTAMENTO | VOLUMEN ÚTIL DIARIO (%) |
|-----------------|-----------------|-------------------------|
| MIEL I | Caldas | 39.21 |
| MIRAFLORES | Antioquia | 86.14 |
| EL PEÑOL | Antioquia | 93.73 |
| PLAYAS | Antioquia | 52.77 |
| PORCE II | Antioquia | 20.56 |
| PORCE III | Antioquia | 93.14 |
| PUNCHINÁ | Antioquia | 68.29 |
| RIOGRANDE 2 | Antioquia | 69.30 |
| SAN LORENZO | Antioquia | 43.52 |
| TRONERAS | Antioquia | 57.52 |
| URRÁ I | Córdoba | 69.48 |
| AGREGADO BOGOTÁ | Cundinamarca | 83.31 |
| BETANIA | Huila | 90.16 |
| MUÑA | Cundinamarca | 100.05 |
| PRADO | Tolima | 51.12 |
| CHUZA | Cundinamarca | 88.45 |
| ESMERALDA | Boyacá | 97.43 |
| GUAVIO | Cundinamarca | 97.68 |
| ALTO ANCHICAYÁ | Valle del Cauca | 3.74 |
| CALIMA 1 | Valle del Cauca | 81.05 |
| SALVAJINA | Cauca | 49.43 |
| NEUSA | Cundinamarca | 73.43 |
| SISGA | Cundinamarca | 88.89 |
| TOMINÉ | Cundinamarca | 84.29 |

PRONÓSTICO METEOROLÓGICO

| REGIÓN | PRONÓSTICO |
|--|--|
| SABANA DE BOGOTÁ | <p>Viernes: Cielo entre parcialmente nublado y nublado con lluvias de variada intensidad, las más importantes se esperan en horas de la tarde especialmente en sectores del Norte de la Sabana y Oriente de la ciudad.</p> <p>Sábado: En la mañana predominarán las condiciones secas, después del mediodía se advierten precipitaciones especialmente en el Norte y Occidente de la Sabana, y lluvias ligeras o lloviznas en amplios sectores de la Ciudad.</p> |
| ANDINA | <p>Viernes: En el transcurso del día y de la noche se prevé abundante nubosidad en la región, las precipitaciones tenderán a ser ligeras y dispersas en la mañana, después del mediodía aumentarán especialmente en sectores de Cundinamarca, Antioquia, Eje Cafetero, Boyacá, Tolima, Santander, Norte de Santander y Valle del Cauca. En Cauca y Nariño son previstas lloviznas a diferentes horas.</p> <p>Sábado: Cielo entre parcialmente nublado y nublado. Lluvias de variada intensidad a lo largo de la jornada, principalmente en sectores de Antioquia, Santanderes y Eje Cafetero. En Cundinamarca, Tolima, Boyacá y en la zona montañosa de Valle del Cauca, Cauca y Nariño se esperan precipitaciones en la tarde y noche, luego de una mañana seca con intervalos nubosos.</p> |
| CARIBE | <p>Viernes: En gran parte de la región predominarán las condiciones lluviosas, especialmente en sectores de Bolívar, Sucre, Córdoba y Urabá. En el sur de La Guajira, Cesar, Magdalena y Atlántico se estiman precipitaciones después del mediodía, luego de una mañana seca con intervalos soleados. No se descartan tormentas eléctricas.</p> <p>Sábado: Nubosidad variada con predominio de tiempo seco, salvo en zonas de Bolívar, Sucre, Córdoba y Urabá donde lloverá a diferentes horas. Al final de la tarde y durante la noche se advierten precipitaciones en las estribaciones de la Sierra Nevada de Santa Marta y en sectores de Atlántico.</p> |
| ARCHIPIÉLAGO DE SAN ANDRÉS, PROVIDENCIA Y SANTA CATALINA | <p>Viernes: Cielo entre ligera a parcialmente cubierto con predominio de tiempo seco en el día, al final de la tarde y durante la noche no se descartan lloviznas particularmente en San Andrés.</p> <p>Sábado: Cielo parcialmente nublado con precipitaciones de ligeras a moderadas, especialmente en horas de la tarde y noche.</p> |
| MAR CARIBE | <p>Viernes: Para el día de hoy son previstas condiciones secas en la mayor parte del Caribe colombiano, excepto en zonas localizadas enfrente del litoral Sucre, Córdoba y Urabá donde se estiman precipitaciones con tormentas eléctricas.</p> <p>Sábado: Cielo parcialmente cubierto con predominio de tiempo seco, salvo en sectores del Centro y Occidente, incluido el Archipiélago de San Andrés y Providencia son previstas lluvias con actividad eléctrica a diferentes horas.</p> |
| PACÍFICA | <p>Viernes: A lo largo de la región predominarán las condiciones lluviosas durante la jornada con posibilidad de descargas eléctricas en varios sectores de Chocó y Valle del Cauca, principalmente.</p> <p>Sábado: Se estiman precipitaciones entre ligeras a moderadas, las más intensas en el Centro y Norte de la región, en sectores de Chocó y Valle del Cauca.</p> |
| INSULAR PACÍFICA | <p>Viernes: En Malpelo y en Gorgona prevalecerán las condiciones nubosas con precipitaciones de ligeras a moderadas, en algunos casos acompañadas de actividad eléctrica.</p> <p>Sábado: A lo largo de la jornada se pronostican lluvias de ligeras a moderadas en Gorgona y lloviznas en Malpelo.</p> |
| OCÉANO PACÍFICO | <p>Viernes: Cielo nublado con lluvias y descargas eléctricas en gran parte del Pacífico nacional, especialmente frente a la costa chocoana.</p> <p>Sábado: Cielo entre parcialmente cubierto y cubierto con precipitaciones de variada intensidad en sectores del Centro y Norte de la zona marítima colombiana, en el Sur son pronosticadas lloviznas dispersas por la mañana y al final de la jornada.</p> |
| ORINOQUIA | <p>Viernes: Cielo entre parcialmente cubierto y cubierto con lluvias generalizadas, las de mayor consideración se prevén en el Piedemonte llanero, a la altura de Arauca, Casanare y Meta. En Vichada se esperan precipitaciones a diferentes horas con posibilidad de tormentas eléctricas.</p> <p>Sábado: En la mañana cielo parcialmente nublado con predominio de tiempo seco, en la tarde y noche son estimadas precipitaciones en el Oriente de Vichada y en algunas zonas de Arauca, Casanare y Meta.</p> |
| AMAZONICA | <p>Viernes: Cielo entre parcialmente cubierto y cubierto con lluvias de variada intensidad en amplios sectores de la región, en el día se concentraran en Guainía, Guaviare, Vaupés y Amazonas. En la noche las precipitaciones se esperan particularmente en el Piedemonte amazónico.</p> <p>Sábado: En la madrugada y en la mañana se estiman precipitaciones en amplios sectores de Amazonas, Vaupés y Guainía, inclusive no se descarta actividad eléctrica. En la tarde y noche persistirán las condiciones nubosas con lluvias en sectores de Putumayo y Caquetá.</p> |

ALERTAS VIGENTES

Para mayor información sobre el Pronóstico del Estado del Tiempo, Informes Técnicos Diarios y Comunicados Especiales, e informes de otras áreas temáticas, tales como Hidrología, Deslizamientos de Tierra e Incendios, se sugiere consultar la siguiente dirección electrónica: www.ideam.gov.co

REGIÓN CARIBE

ALERTA ROJA INCENDIOS DE LA COBERTURA VEGETAL

Amenaza **muy alta** de ocurrencia de incendios de la cobertura vegetal en zonas de bosques, cultivos y pastos, localizados en los siguientes municipios y sectores aledaños:

LA GUAJIRA: Uribia.

ALERTA AMARILLA CRECIENTES SÚBITAS RÍOS DE LA SIERRA NEVADA.

Los ríos de la Sierra Nevada presentan ascensos moderados de nivel en los últimos días y con la persistencia de las lluvias se pueden presentar nuevos incrementos de nivel en los ríos Cesar, Ranchería, Fundación y Aracataca, así como en los principales afluentes de estos ríos.

ALERTA AMARILLA PROBABILIDAD DE VENDAVALES

Para esta época del año es muy común la ocurrencia de vendavales por causa del periódico tránsito de ondas tropicales en la Región Caribe, especialmente en zonas de sabana o llanura estos fenómenos atmosféricos pueden alcanzar vientos entre moderados a fuertes que podrían destechar casas, tumbiar árboles o postes de energía entre otros daños. El IDEAM recomienda estar muy atentos y tomar las medidas preventivas necesarias.

REGIÓN ANDINA

ALERTA ROJA CONDICIONES SECAS Y CONSIDERABLE REDUCCIÓN DE LAS PRECIPITACIONES

Aunque es normal para la época del año (temporada seca), se observa que se presenta una marcada tendencia de reducción significativa de las lluvias, siendo más notoria esta condición en los departamentos de Norte de Santander, Boyacá, Huila, Tolima, Valle del Cauca, Cauca y Nariño; de acuerdo a las tendencias meteorológicas se espera tiempo seco en gran parte del país y déficit de lluvias en las regiones antes mencionadas. Como resultado de esta situación se pueden presentar moderados desabastecimientos de agua en algunos acueductos. Se prevé que la anterior situación se extienda hasta mediados del mes de septiembre, periodo para el cual se estima comience la segunda temporada de lluvias en el país. El IDEAM advierte sobre la alta probabilidad de afectación por incendios forestales y sequías en los sectores antes mencionados, y hace un llamado de atención a las empresas operadoras de acueductos, a los operadores de acueductos veredales y al público en general, para que realicen un monitoreo constante de las reservas de agua y planeación y uso adecuado de la mismas en los siguientes meses.

ALERTA ROJA INCENDIOS DE LA COBERTURA VEGETAL

Amenaza **muy alta** de ocurrencia de incendios de la cobertura vegetal en zonas de bosques, cultivos y pastos, localizados en los siguientes municipios y sectores aledaños:

BOYACÁ: Ráquira, Susacón, Panqueba, Guicán, Villa de Leyva.

CAUCA: Bolívar.

HUILA: Aipe, Neiva, Paicol, Palermo, Yaguará, Teruel.

NARIÑO: Buesaco, Chachagüí, Consacá.

TOLIMA: Ataco, Chaparral, Planadas, Rioblanco,

SANTANDER: Capitanejo.

VALLE DEL CAUCA: La Unión, Bolívar, Tuluá, Bugalagrande.

Especial atención ameritan, Parque Nacional Natural Las Hermosas, Parque Nacional Natural Cordillera de Los Picachos, Parque Nacional Natural Farallones de Cali, Parque Nacional Natural Nevado del Huila, Parque Nacional Natural Puracé, Paramo de Sumapaz y Santuario de Fauna y Flora Galeras.

ALERTA ROJA NIVELES BAJOS CUENCA MEDIA DEL RÍO MAGDALENA.

Aunque se ha registrado un comportamiento de ligero ascenso en el nivel del río Magdalena debido a las precipitaciones observadas en los últimos días, esta condición es temporal y por tanto se sugiere mantener este nivel de alerta, así como la especial atención a los sitios más críticos:

Bolívar: Kilómetro 518 (San Pablo-Canaletal) y Kilómetro 298 (Pinillos)

Cesar: Kilómetro 402 en el corregimiento de Campoalegre (municipio de Tamalameque)

Se espera un descenso moderado en los niveles en el transcurso del día de hoy. Por esta situación, se recomienda a los usuarios, estar atentos a la información diaria emitida por las diferentes Capitanías de Puertos en las áreas de influencia.

ALERTA NARANJA INCENDIOS DE LA COBERTURA VEGETAL

Amenaza **alta** de ocurrencia de incendios de la cobertura vegetal en zonas de bosques, cultivos y pastos, localizados en los siguientes municipios y sectores aledaños:

BOYACÁ: Tinjacá.

CAUCA: El Tambo.

HUILA: Tarqui, La Plata, Tesalia, Íquira, Colombia, Baraya, Tello, Villavieja.

NARIÑO: Iles, Pupiales, Guachucal, Ospina, Sapuyes, Imués, Yacuanquer, Tangua, Gúaitarilla, Túquerres, Pasto, Nariño, Mallama (Piedrancha), Santa Cruz, (Guachavés), Linares, El Tablón, El Tambo, San Pedro de Cartago (Cartago), Samaniego, La Llanada, San Lorenzo, Taminango, La Unión, Sandoña, La Florida, Funes.

TOLIMA: Prado, Alpujarra, Natagaima, Dolores.

VALLE DEL CAUCA: Buga, Sevilla, Zarzal, Bolívar, Palmira, Guacarí.

ALERTA NARANJA EL SERVICIO GEOLOGICO COLOMBIANO INFORMA DE CONDICIONES DE ALERTA NARANJA PARA LA ZONA DE INFLUENCIA DEL NEVADO DEL RUIZ.

De acuerdo con la información del Servicio Geológico Colombiano, se tiene probabilidad de caída de materiales y deslizamientos de laderas, condición que de presentarse, podría causar taponamiento y represamiento sobre corrientes en estribaciones del Nevado del Ruiz. Se recomienda especial atención a los Consejo Departamental de Gestión del Riesgo de Desastres – CDGRD y al Consejo Municipal de Gestión del Riesgo de Desastres- CMGRD estar atentos a los niveles de los ríos en los cuales el IDEAM mantiene un monitoreo permanente.

Para mayor información se sugiere consultar la siguiente dirección del Observatorio de Manizales: <http://www.ingominas.gov.co/Manizales.aspx>

ALERTA NARANJA DESLIZAMIENTOS DE TIERRA

Se pronostica amenaza moderada por deslizamientos de tierra en áreas inestables en jurisdicción de los municipios:

SANTANDER: Chima, Contratación, Guadalupe, Santa Helena del Opón, El Guacamayo, Bolívar, Carcasí, Charalá, Chipatá, Coromoro, El Carmen, Guepsa, La Belleza, La Paz, Landázuri, Macaravita, Mogotes, San Andrés, San Benito, San Miguel, San Vicente de Chucurí, Valle De San José y Vélez.

NORTE DE SANTANDER: Cárcota, Labateca, Pamplona y Silos.

ALERTA AMARILLA NIVELES BAJOS EN EL RÍO CAUCA Y SUS PRINCIPALES AFLUENTES (CUENCAS ALTA Y MEDIA).

Los niveles en general se encuentran estables tanto en el cauce principal del río Cauca, como en sus principales afluentes, los cuales son fuente de abastecimiento para varios municipios (especialmente del norte del departamento del Cauca y en las zonas sur y centro del departamento del Valle del Cauca), ha incidido en restricciones moderadas de operación en algunos acueductos. Se recomienda a los operadores de los mismos, estar atentos ante esta situación de déficit de agua.

ALERTA AMARILLA ASCENSO MODERADO RÍO BOGOTÁ.

Los niveles registrados en el río Bogotá a la altura de Suesca – Cundinamarca indican un comportamiento de ascenso moderado de los niveles, por tu parte la empresa de EAAB reporta niveles en alerta Amarilla a la altura de la estación del Espino y la Balsa. Por lo anterior, se sugiere estar atentos ante incrementos del nivel del río debido al tránsito de la onda de creciente registrada en la parte alta de la cuenca.

REGIÓN ORINOQUIA

ALERTA ROJA DESLIZAMIENTOS DE TIERRA

Se pronostica amenaza alta por deslizamientos de tierra en áreas inestables en jurisdicción de los municipios:

NORTE DE SANTANDER: Chitagá y Toledo.

BOYACÁ: Aquitania, Cubará y Pajarito.

CASANARE: Chámeza y Recetor.

ALERTA NARANJA DESLIZAMIENTOS DE TIERRA

Se pronostica amenaza moderada por deslizamientos de tierra en áreas inestables en jurisdicción de los municipios:

CUNDINAMARCA: Guayabetal, Medina y Paratebuena.

META: Cubarral, El Castillo, El Dorado y Guamal

ALERTA AMARILLA NIVELES ALTOS – RÍO META.

Como resultado de las precipitaciones en la parte alta de la cuenca los niveles del río Meta presentan un comportamiento de ascenso en los últimos días alcanzando valores altos para la época, a la altura de Puerto López y Cabuyaro en el departamento del Meta. Por lo anterior, se sugiere estar atento ante el incremento de los niveles debido al tránsito de las ondas de crecientes registradas en la parte alta de la cuenca.

ALERTA AMARILLA NIVELES EN ASCENSO RIO ORINOCO

Aunque normales para la época, son sostenidos los incrementos de los niveles del río Orinoco y de varios de sus afluentes (se destacan los ríos Inírida, Tomo, Tuparro, Vichada y Guaviare); los niveles registrados se encuentran en varios puntos muy próximos a las cotas críticas, por lo cual se sugiere a la población de sectores bajos estar atentos ante la eventualidad de crecidas lentas, en especial para sectores bajos y de sabanas entre Puerto Carreño y Puerto Nariño (Vichada).

ALERTA AMARILLA NIVELES EN ASCENSO RIO INIRIDA

Tendencia de ascenso moderado se observa en el río Inírida, a la altura de la población de Puerto Inírida (Guainía), los niveles son normales y se encuentran en el rango de valores altos.

REGIÓN PÁCIFICA

ALERTA NARANJA DESLIZAMIENTOS DE TIERRA

Se pronostica amenaza moderada por deslizamientos de tierra en áreas inestables en jurisdicción de los municipios:

CHOCÓ: Alto Baudó (Pie De Pató), Atrato (Yuto), Bajo Baudó (Pizarro), Condoto, El Cantón De San Pablo (Managrú), Istmina, Medio Baudó (Boca De Pepé), Medio San Juan (Andagoya), Nuquí, Quibdó, Río Quito (Paimadó), Tadó y Unión Panamericana (Animas).

VALLE DEL CAUCA: Buenaventura y Dagua.

ALERTA NARANJA CRECIENTES RÍO ATRATO.

A la altura del municipio de Lloró-Chocó sobre el río Atrato se registró continuos incrementos, por lo anterior se sugiere estar atentos las variaciones del nivel debido al tránsito de la onda de crecienté registradas en la parte alta de la cuenca, a lo largo de cauce principal especialmente a la altura de Quibdó – Chocó, donde los niveles se encuentran en una tendencia de ascenso con valores altos. Adicionalmente se espera que se intensifiquen las lluvias a lo largo de la cuenca en los próximos tres días.

REGIÓN AMAZÓNICA

CONDICIONES NORMALES

MAR CARIBE

ALERTA AMARILLA TIEMPO LLUVIOSO

En el Occidente de la zona marítima colombiana, se mantendrán las condiciones de tiempo lluvioso especialmente en el Golfo de Urabá, las precipitaciones de mayor intensidad se prevén en la mañana. En el archipiélago de San Andrés y Providencia no se descartan lluvias ligeras en horas de la noche. Se recomienda a usuarios de embarcaciones menores consultar con las Capitanías de puerto en zonas de inminente tempestad.

ALERTA AMARILLA OLEAJE Y VIENTO

En amplios sectores del Oriente y Centro del Mar Caribe colombiano se espera viento entre 20 – 30 nudos (37 – 54 km/h), y una altura del oleaje entre 2.0 y 3.0 metros, especialmente en alta mar. Se recomienda a usuarios de embarcaciones de poco calado consultar con las Capitanías de puerto antes de zarpar.

OCÉANO PACÍFICO

ALERTA AMARILLA OLEAJE Y VIENTO

Los vientos continúan significativamente altos para el sector especialmente en el Centro y Sur, aguas adentro, con valores que alcanzarán los 20 nudos (37 km/h) y una altura del oleaje prevista entre 2.0 y 3.0 metros. Se recomienda a usuarios de embarcaciones menores consultar con las Capitanías de puerto antes de zarpar.

ALERTA AMARILLA TIEMPO LLUVIOSO

Se mantendrán las condiciones de tiempo lluvioso en amplios sectores del Centro y Norte del Pacífico colombiano con precipitaciones entre moderadas y fuertes, no se descarta actividad eléctrica y ráfagas de viento por lo que se sugiere a usuarios de pequeñas embarcaciones menores consultar con las Capitanías de puerto en zonas de tempestad inminente.

ALERTA ROJA. PARA TOMAR ACCIÓN Advierte a los sistemas de prevención y atención de desastres sobre la amenaza que puede ocasionar un fenómeno con efectos adversos sobre la población, el cual requiere la atención inmediata por parte de la población y de los cuerpos de atención y socorro. Se emite una alerta sólo cuando la identificación de un evento extraordinario indique la probabilidad de amenaza inminente y cuando la gravedad del fenómeno implique la movilización de personas y equipos, interrumpiendo el normal desarrollo de sus actividades cotidianas.

ALERTA NARANJA. PARA PREPARARSE Indica la presencia de un fenómeno. No implica amenaza inmediata y como tanto es catalogado como un mensaje para informarse y prepararse. El aviso implica vigilancia continua ya que las condiciones son propicias para el desarrollo de un fenómeno, sin que se requiera permanecer alerta.

ALERTA AMARILLA. PARA INFORMARSE Es un mensaje oficial por el cual se difunde información. Por lo regular se refiere a eventos observados, reportados o registrados y puede contener algunos elementos de pronóstico a manera de orientación. Por sus características pretéritas y futuras difiere del aviso de la alerta, y por lo general no está encaminado a alertar sino a informar.

CONDICIONES NORMALES La información que se suministra se encuentra dentro de los rangos normales.

°C: grados Celsius

m: metros

mm: milímetros

msnm: metros sobre nivel del mar

KPH: kilómetros por hora

GOES: Geostationary Operational Environmental Satellites (Satélite Geoestacionario Operacional Ambiental).

GOES-13 es el designado GOES-Este, localizado en 75° W sobre el ecuador geográfico.

PNN: Parque Nacional Natural

SFF: Santuario de Fauna y Flora

Ricardo Lozano Picón, Director General
Julían Corrales, Jefe Oficina de Pronósticos y Alertas
Juan Francisco Alameda, Coordinador de Alertas Ambientales

Profesionales en turno:
Daniel USECHE, Claudia TORRES, Nelsy VERDUGO, Patricia LEON, Eliana RINCON, Julie TOBON y Mauricio TORRES.

Internet: <http://www.ideam.gov.co>
Correo electrónico servicio@ideam.gov.co * alertasideam@ideam.gov.co
Carrera 10 N° 20 - 30 ** Piso 9, Bogotá, D.C.
Teléfono: 3421586.